

■ Vinylit Fassadensysteme Lieferprogramm

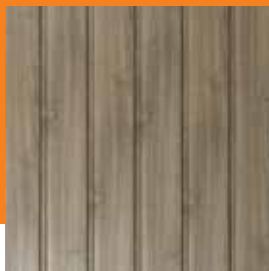

vinylit[®]

Fassaden für die Zukunft

*Dämmen, schützen
und sparen!*

Produktübersicht



vinyTherm Natursteinoptik
Fassadenprofile in Putzoptik
Zubehör für vinyTherm

Seite 2 - 3 und 6

Seite 8 - 11



vinyStone Natursteinoptik
Fassadenprofile in Putz-/Quaderoptik
Zubehör für vinyStone

Seite 4 - 5, 7 und 38

Seite 8 - 11



vinyPlus Holzoptik
Fassadenprofile in folierter Holzoptik
Zubehör für vinyPlus
vinyPlus DRP 295 und 200 Dachrandpaneele
Zubehör für vinyPlus DRP 295 und 200

Seite 12 - 14 und 39

Seite 15 - 18

Seite 19 - 20
Seite 21 - 22



vinyBrick Klinkeroptik
Fassadenelemente in Klinkeroptik
Zubehör für vinyBrick

Seite 23 - 24

Seite 25 - 27



vinyTop Holzoptik
Fassadenprofile in geprägter Holzoptik
Zubehör für vinyTop

Seite 28 - 29

Seite 30 - 31



vinyCom Leibungssystem

Seite 32 - 35



Iso-Element Neolit Hochleistungsämmung
Zubehör für Iso-Element Neolit

Seite 36

Seite 37



Allgemeine Information

Rohstoffe und Herstellung

Unsere Fassadensysteme werden aus hochwertigen und erprobten Materialien hergestellt. Die Herstellungsverfahren entsprechen dem neuesten Stand der Technik. Änderungen technischer Details gegenüber den Beschreibungen dieser Preisliste oder den Mustern müssen wir uns vorbehalten.

Besonderheiten bei vinylTherm

vinylTherm Fassadenprofile bestehen aus Vinyl-Hartschaum mit fest eingeschweißten Mineralien. Verschiedene Produktionen können im Farbton geringfügig voneinander abweichen und werden durch Chargen-Nr. gekennzeichnet. Die Farbabweichungen sind rohstoffbedingt und nicht auszuschließen. Es ist darauf zu achten, dass zusammenhängende Arbeiten immer mit Profilen gleicher Charge ausgeführt werden. Bei Nachlieferungen für weitere Bauabschnitte oder Reparaturen kann eine absolute Farbgleichheit nicht gewährleistet werden.

Profilspezifische Besonderheiten

Bitte beachten Sie bei Ihrer Bestellung, dass durch Längenausdehnung bei und nach der Herstellung Fertigungstoleranzen entstehen, die eine millimetergenaue Längenfertigung nicht zulassen. Fertigungstoleranzen bis zu 2,5 % sind einzukalkulieren.

Auch bei Fixlängen muß ein Sauberkeitsschnitt einkalkuliert werden.

Verarbeitung

Bei der Montage sind unsere Montageanleitungen, die anerkannten Regeln der Technik, technische Baubestimmungen und die Allgemeine bauaufsichtliche Zulassung unbedingt zu beachten. Produkte, die unter Nichtbeachtung vorgenannter Bestimmungen verarbeitet werden, sind von der Gewährleistung ausgeschlossen. Mangelhafte Produkte, deren Fehlerhaftigkeit offenkundig ist, dürfen nicht verarbeitet werden, sondern sind vor der Montage auszusortieren. Reklamationen werden nur dann anerkannt, wenn Vinylit die Möglichkeit der Begutachtung eingeräumt wird. Fehlerhafte Produkte bis zu 1 % der jeweiligen Lieferung sind durch den Rabatt abgegolten.

Maße und Gewichte

Geringe Abweichungen von den angegebenen Maßen und Gewichten müssen wir uns vorbehalten.

Schutzrechte

Zum Schutz des Vinylit Verfahrens, der Produkte und Anwendungstechnik, sind mehrere Schutzrechte angemeldet. Der Name und das Zeichen sind warenrechtlich geschützt.

Lieferung

Die Lieferung erfolgt auf der Grundlage unserer allgemeinen Geschäftsbedingungen (siehe Seite 38).

Kontakt

Vinylit Fassaden GmbH

Gobietstraße 10 · 34123 Kassel

Telefon: +49 56 1 / 95 91-3 33

Fax: +49 56 1 / 95 91-3 02

E-Mail: info@vinylit.de

www.vinylit.de



Fassaden für die Zukunft

*Dämmen, schützen
und sparen!*

Berechnungsbeispiele: Fassadenprofile/ Elemente

Produkt / Bezeichnung				
vinyTherm (Deckbreite 0,18 m)	1 Stück	6,00 m	=	1,08 m ²
	1 Bund	6,00 m	=	6,48 m ²
	1 m ²		=	5,556 m
vinyStone (Deckbreite 0,18 m)	1 Stück	1,20 m	=	0,216 m ²
	1 Bund	1,20 m	=	1,30 m ²
	1m ²		=	5,556 m
vinyTop (Deckbreite 0,167 m)	1 Stück	6,00 m	=	1 m ²
	1 Bund	6,00 m	=	6 m ²
	1 m ²		=	6 m
vinyBrick (Deckfläche: 430 x 1140 mm)	1 Stück		=	0,49 m ²
	1 m ²		=	2,04 Stück
vinyPlus (Deckbreite 0,15 m)	1 Stück	6,00 m	=	0,9 m ²
	1 Bund	6,00 m	=	3,6 m ²
	1 m ²		=	6,667 m



Bedarf Befestigungsmittel

	Befestigungsmittel	Artikelnummer	Unterkonstruktion	Bedarf (Stück / m ²)
vinyTherm	Befestigungsschraube mit Linsenkopf 4 x 40	51.42.02	Holz, Lattenabstand 60 cm	12
	Befestigungsschraube mit Linsenkopf 4 x 40	51.42.02	Neolit, Lattenabst. ca. 40 cm	16
	Schraubnagel 2,8 x 50	51.01.02	Holz, Lattenabstand 60 cm	12
	Bohrschraube 3,5 x 25/17	51.16.02	Alu, Tragprofilabstand 60 cm	12
vinyStone	Befestigungsschraube mit Linsenkopf 4 x 40	51.42.02	Holz, Lattenabstand 40 cm	15
	Schraubnagel 2,8 x 50	51.01.02	Holz, Lattenabstand 40 cm	15
	Bohrschraube 3,5 x 25/17	51.16.02	Alu, Tragprofilabstand 40 cm	15
vinyTop	Befestigungsschraube mit Linsenkopf 4 x 30	51.43.02	Holz, Lattenabstand 40 cm	17
vinyBrick	Senkkopfschraube 3 x 40	51.41.02	Holz, Lattenabstand 27,5 cm	12
vinyPlus	Befestigungsschraube mit Linsenkopf 4 x 30	51.43.02	Holz, Lattenabstand 40 cm	19





Vorgehängte hinterlüftete Fassadensysteme in natürlicher Natursteinoptik. Die hochwertigen, mit Natursteinen beschichteten Profile sind in mehreren Varianten und vielen Farben und Designs erhältlich. Die wartungsfreie, vorgehängte hinterlüftete Fassade garantiert lange Haltbarkeit ohne lästiges Streichen.

vinyTherm Fassadenprofile in 14 attraktiven Farben lieferbar

Madeira

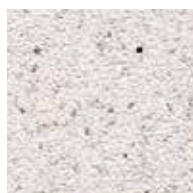

Alpin

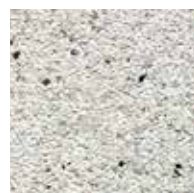

Dolomit

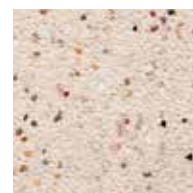

Tirol



Sahara



Helios

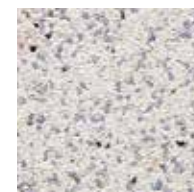

Aqua



Toscana

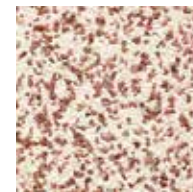

Elba



Bordeaux



Ravenna

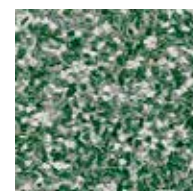

Montana



Madeira

Alpin



Granit

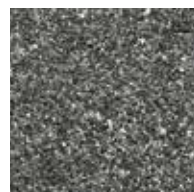

Basalt

Produkt, Maße in mm	Bezeichnung/ Anwendung	Dekor/Farbe	Art.-Nr.
	vinyTherm Fassadenprofil ohne Fase Standardlänge: 6000 + 10 mm Profilbreite: 180 mm Fixlängen: bis max. 6000 mm auf Wunsch Gewicht: ca. 6,40 kg/ m ² Artikelgruppe: 201	Tirol	112.13.01
		Toscana	112.19.01
		Elba	112.22.01
		Ravenna	112.83.04
		Dolomit	112.12.07
		Alpin	112.20.04
		Aqua	112.65.07
		Sahara	112.21.06
		Madeira	112.57.03
		Helios	112.60.21
	vinyTherm Fassadenprofil mit Fase Standardlänge: 6000 + 10 mm ***3000 + 4 mm Profilbreite: 180 mm Fixlängen: bis max. 6000 mm auf Wunsch Gewicht: ca. 6,40 kg/ m ² Artikelgruppe: 201	Tirol	130.13.01
		Toscana	130.19.01
		Elba	130.22.01
		Ravenna	130.83.04
		Dolomit	130.12.07
		Bordeaux	130.15.03
		Alpin	130.20.04
		Aqua	130.65.07
		Montana	130.87.08
		Sahara	130.21.06
		Madeira	130.57.03
		Helios	130.60.21
		Granit	130.68.05
		Basalt***	130.69.05

Tessin und Tundra auf Anfrage

Farbcharge: Eine Farbcharge entspricht ca. 1800 m²

Verpackungseinheiten: Standardlängen liefern wir in geschlossenen Verpackungseinheiten à 6 Stück, Fixlängen 2, 4 oder 6 stückweise

Zubehör: Das Zubehör für vinyTherm finden Sie auf den Seiten 8–11.

Baustoffklasse B1 schwer entflammbar. Allgemeine bauaufsichtliche Zulassung: Z-56.277-943.

Verpackungseinheit vinyTherm Fassadenprofile ohne Fase: 1 Bund à 6 Stück = 6,48 m² in Folie. 1 Palette = 22 Bund = ca. 143 m²  **3**
Verpackungseinheit vinyTherm Fassadenprofile mit Fase: 1 Bund à 6 Stück = 6,48 m² in Folie. 1 Palette = 22 Bund = ca. 143 m²



Vorgehängte hinterlüftete Fassadensysteme in natürlicher Natursteinoptik. vinyStone Quader vereinen alle Vorzüge der bewährten vinyTherm Fassade mit der Optik einer kleinformatischen Ziegelfassade. Die wartungsfreie, vorgehängte hinterlüftete Fassade garantiert lange Haltbarkeit ohne lästiges Streichen.

vinystone Fassadenprofile in 14 attraktiven Farben lieferbar

400 (Quaderoptik)



Tirol

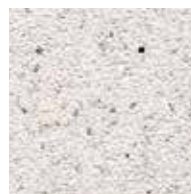

Alpin



Dolomit



Tirol



Sahara

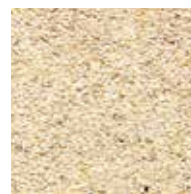

Helios



Aqua



Toscana

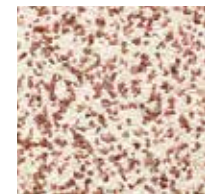

Elba

Design



Granit



Bordeaux



Ravenna

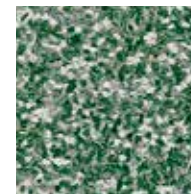

Montana



Madeira



Granit

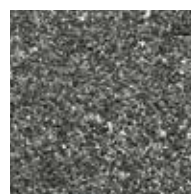

Basalt

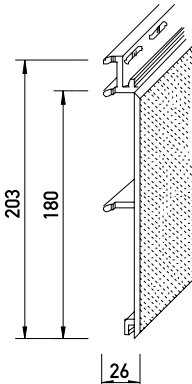
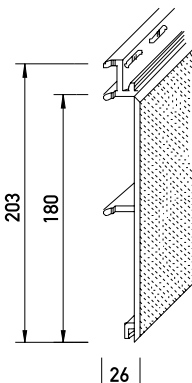
Produkt, Maße in mm	Bezeichnung/ Anwendung	Dekor/Farbe	Art.-Nr.
	<p>vinyStone 400 Quader mit Fasse</p> <p>Länge: 1200 mm</p> <p>Profilbreite: 180 mm</p> <p>Gewicht: ca. 6,40 kg/ m²</p> <p>Artikelgruppe: 202</p>	Tirol	138.13.01
		Toscana	138.19.01
		Elba	138.22.01
		Ravenna	138.83.04
		Dolomit	138.12.07
		Bordeaux	138.15.03
		Alpin	138.20.04
		Aqua	138.65.07
		Montana	138.87.08
		Sahara	138.21.06
		Madeira	138.57.03
		Helios	138.60.21
		Granit	138.68.05
		Basalt	138.69.05
	<p>vinyStone Design*** mit Fasse</p> <p>Länge: 1200 mm</p> <p>Profilbreite: 180 mm</p> <p>Gewicht: ca. 6,40 kg/ m²</p> <p>Artikelgruppe: 202</p>	Tirol	131.13.01
		Toscana	131.19.01
		Elba	131.22.01
		Ravenna	131.83.04
		Dolomit	131.12.07
		Bordeaux	131.15.03
		Alpin	131.20.04
		Aqua	131.65.07
		Montana	131.87.08
		Sahara	131.21.06
		Madeira	131.57.03
		Helios	131.60.21
		Granit	131.68.05
		Basalt	131.69.05

Das Zubehör für vinyStone finden Sie auf den Seiten 8 –11.

vinyStone 400

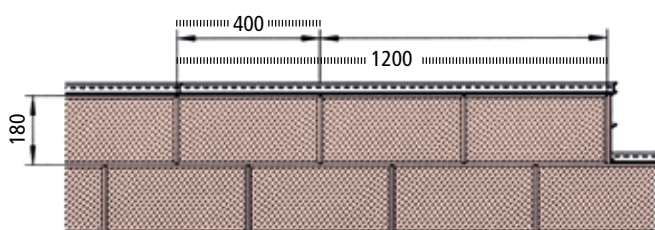

vinyStone Design

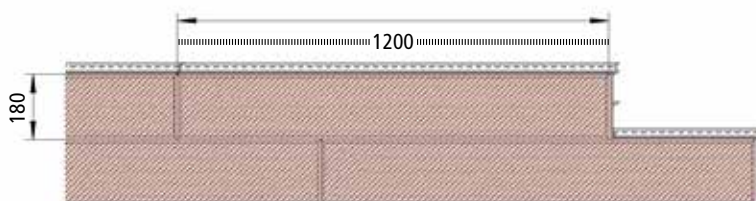

Baustoffklasse B1 schwer entflammbar. Allgemeine bauaufsichtliche Zulassung: Z-56.277-943.

Verpackungseinheit vinyStone Fassadenprofile mit Fasse: 1 Bund à 6 Stück = 1,30 m² in Folie. 1 Palette = 25 Bund = ca. 32,5 m² **5**

***Verfügbar auf Anfrage.

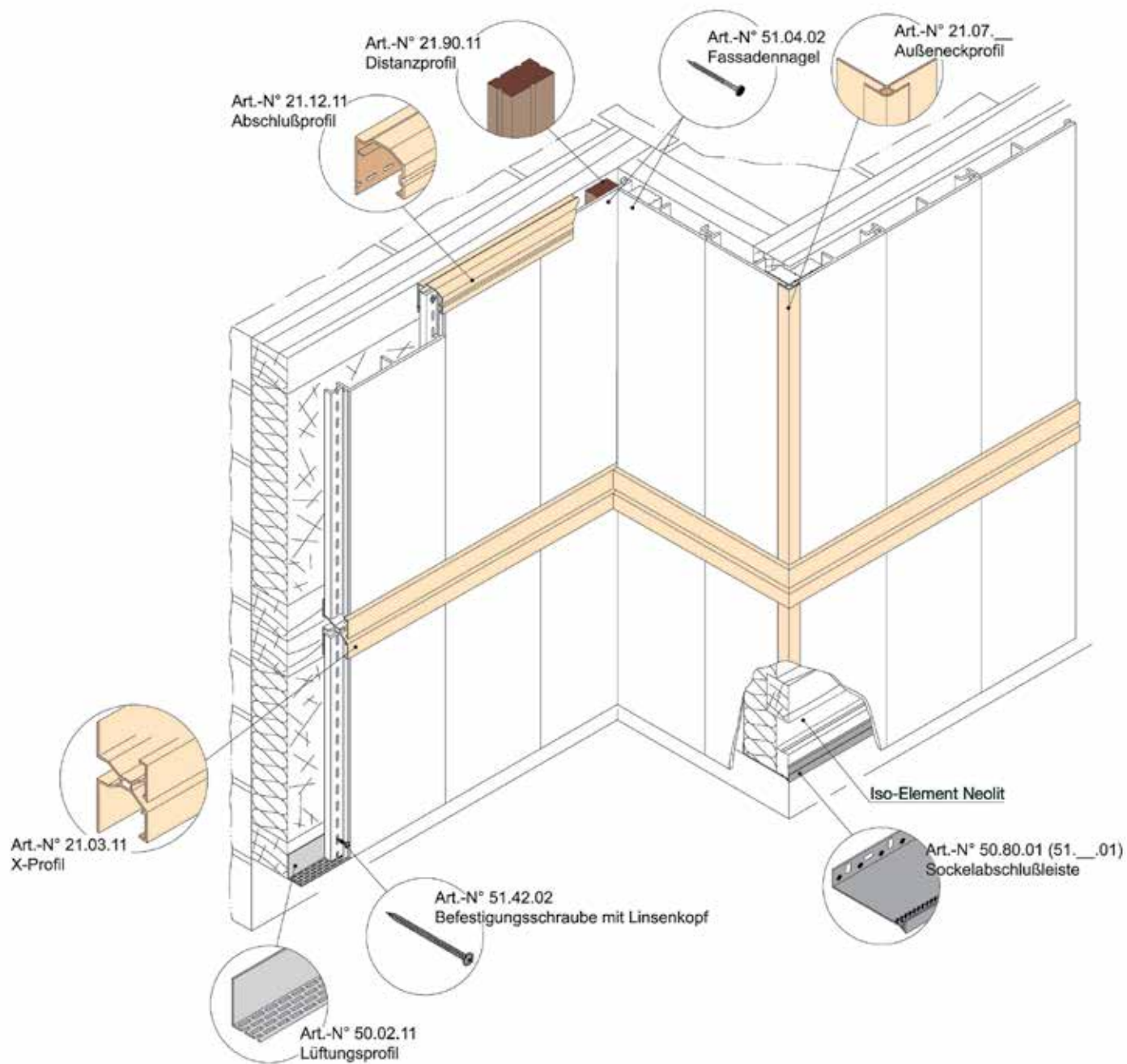

Das Zubehör für vinyTherm finden Sie auf den Seiten 8 –11.

vinyStone Quader 400

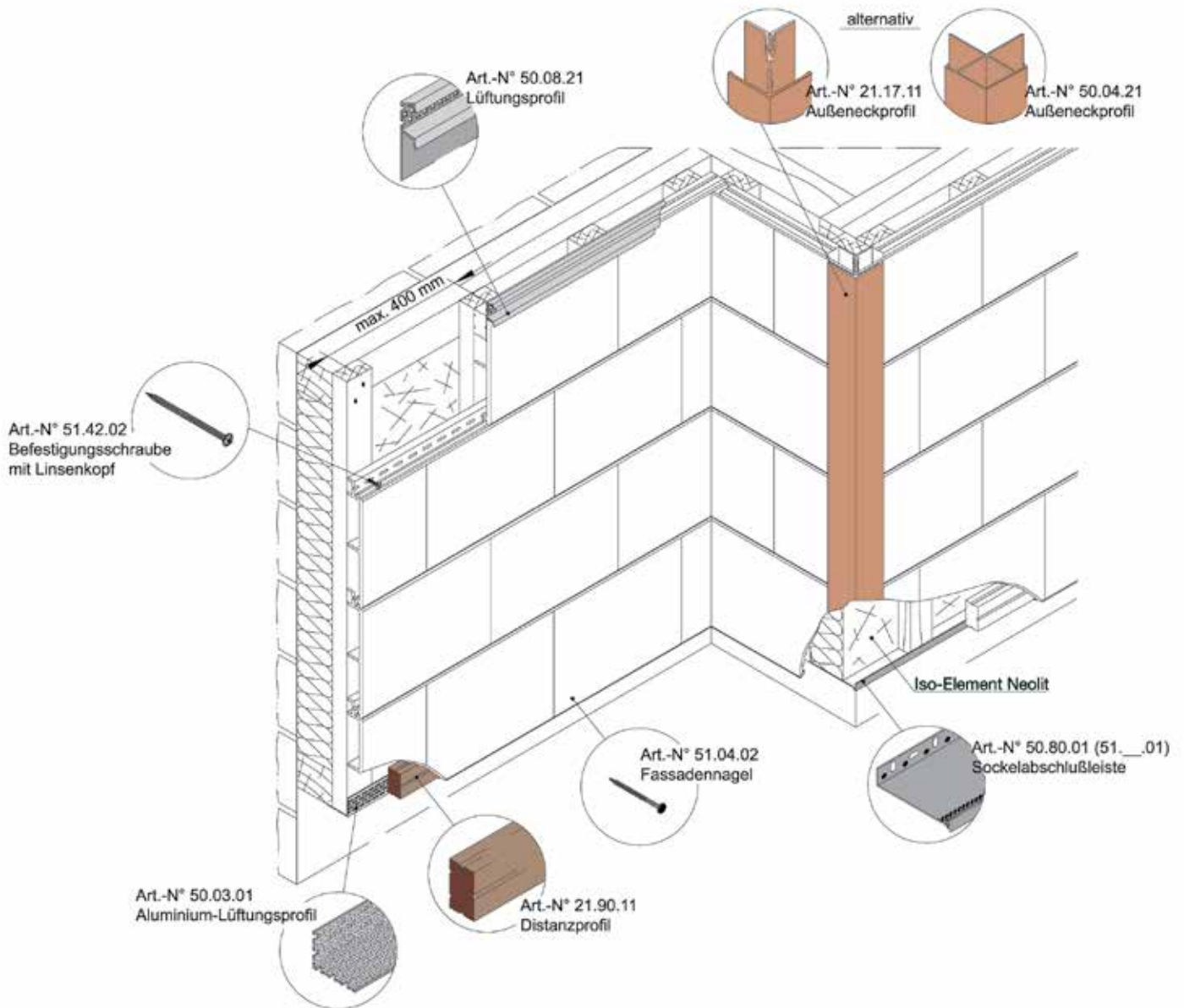

vinyStone Design

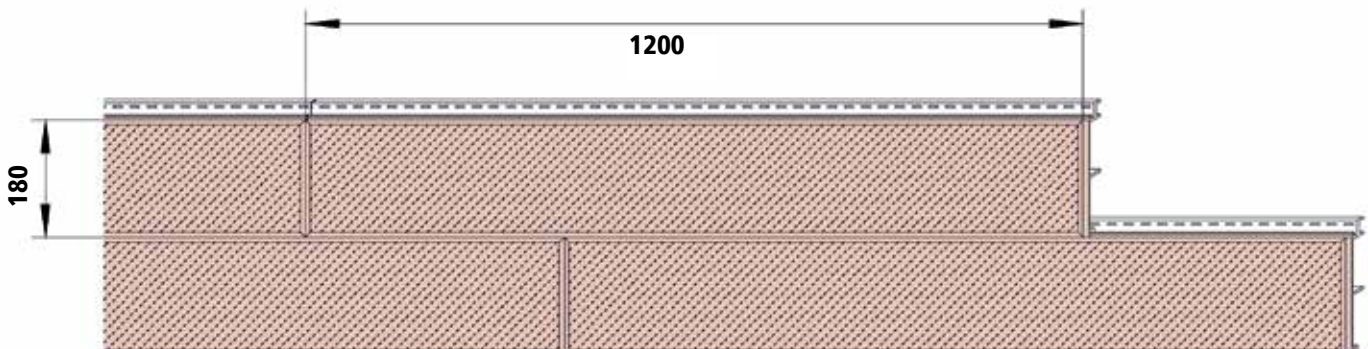

Das Zubehör für vinyStone finden Sie auf den Seiten 8 –11.

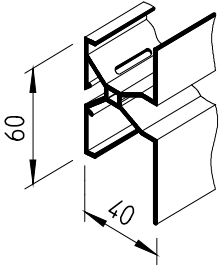
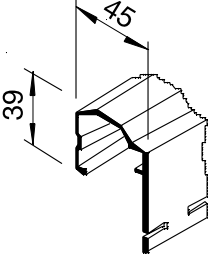
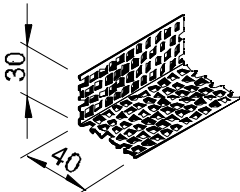
Produkt, Maße in mm	Bezeichnung/ Anwendung	Dekor/Farbe	Art.-Nr.
	<p>X-Profil 40/60</p> <p>Länge: 6000 + 10 mm</p> <p>Für Dehnungsfugen bei Profilstößen</p> <p>Verpackungseinheit: 1 Bund à 6 Stück = 36 m in Folie</p> <p>Artikelgruppe: 213</p>	<p>Weiß</p>	<p>21.03.11</p>
	<p>Abschlußprofil 45/39</p> <p>Länge: 6000 + 10 mm</p> <p>Zur Einfassung von oberen Fassadenkanten</p> <p>Verpackungseinheit: 1 Bund à 6 Stück = 36 m in Folie</p> <p>Artikelgruppe: 213</p>	<p>Weiß</p>	<p>21.12.11</p>
	<p>Lüftungsprofil 25/50</p> <p>Länge: 5000 mm</p> <p>Verpackungseinheit: 1 Bund à 20 Stück = 100 m in Folie</p> <p>Artikelgruppe: 215</p>	<p>Weiß</p>	<p>50.02.11</p>
	<p>Aluminium-Lüftungsprofil 30/40</p> <p>Länge: 2500 mm</p> <p>Oberer Abschluß mit Entlüftung für vinyStone</p> <p>Verpackungseinheit: 1 Bund à 20 Stück = 50 m in Folie</p> <p>Artikelgruppe: 215</p>	<p>Natur</p>	<p>50.03.01</p>

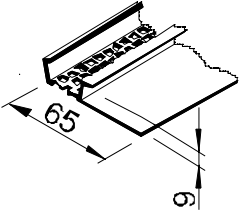
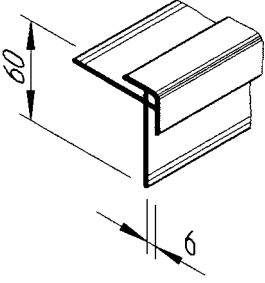
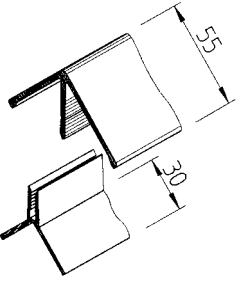
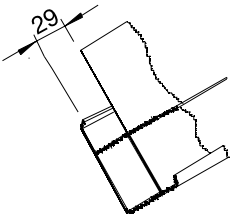
Produkt, Maße in mm	Bezeichnung/ Anwendung	Dekor/Farbe	Art.-Nr.
	<p>Lüftungsprofil 9/65</p> <p>Länge: 5000 mm Oberer Abschluß mit Entlüftung für vinyStone</p> <p>Verpackungseinheit: 1 Bund à 20 Stück = 100 m in Folie</p> <p>Artikelgruppe: 215</p>	<p>Weiß</p>	<p>50.08.21</p>
	<p>Außeneckprofil 60/15</p> <p>Für Fassadenprofile mit vertikaler Verlegung</p> <p>Länge: 6000 mm Mit 15 mm Schnittkantenüberdeckung</p> <p>Verpackungseinheit: 1 Bund à 8 Stück = 48 m in Folie</p> <p>Artikelgruppe: 213</p>	<p>Weiß Braun</p>	<p>21.07.11 21.07.16</p>
	<p>Außeneckprofil</p> <p>2-teilig für horizontale und vertikale Verlegung von vinyTherm und vinyStone</p> <p>Öffnungsmaß: 26 mm Länge: 6000 mm</p> <p>Verpackungseinheit: 1 Bund à 1 Stück = 6 m in Folie</p> <p>Artikelgruppe: 213</p>	<p>Weiß</p>	<p>21.17.11</p>
	<p>Außeneckprofil 29/15</p> <p>Länge: 5000 mm Bei horizontaler Verlegung von vinyTherm und vinyStone</p> <p>Verpackungseinheit: 1 Bund à 6 Stück = 30 m in Folie</p> <p>Artikelgruppe: 215</p>	<p>Weiß</p>	<p>50.04.21</p>

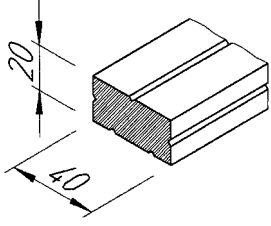
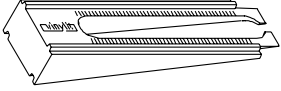
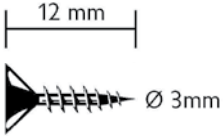
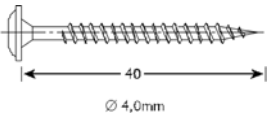
Produkt, Maße in mm	Bezeichnung/ Anwendung	Dekor/Farbe	Art.-Nr.
	<p>Distanzprofil</p> <p>Länge: 6000 + 10 mm Zur Auflage und Befestigung von vinyTherm-Profilen an Kanten und Abschlüssen</p> <p>Verpackungseinheit: 1 Bund à 6 Stück = 36 m in Folie</p> <p>Artikelgruppe: 213</p>	Grau/Bunt	21.90.11
	<p>Montagekeil 22 x 135</p> <p>Zum Ausgleichen von Holzunterkonstruktionen</p> <p>Verpackungseinheit: 1 Karton = 400 Stück</p> <p>Artikelgruppe: 215</p>	Schwarz	50.12.29
	<p>Senkkopfschraube 3 x 12</p> <p>V2A mit Torx</p> <p>Zur Befestigung der Starterleiste und des U-Profiles</p> <p>Verpackungseinheit: 1 Karton = 200 Stück + 1 „Bit“</p> <p>Artikelgruppe: 215</p>	Blank	51.40.02
	<p>Befestigung von vinyTherm Fassadenprofilen</p> <p>Befestigungsschraube mit Linsenkopf 4 x 40</p> <p>A2 mit Torx für Holzunterkonstruktion</p> <p>Verpackungseinheit: 1 Karton = 500 Stück + 1 „Bit“</p> <p>Artikelgruppe: 215</p>	Blank	51.42.02

vinyTherm[®] und vinyStone[®] Zubehör

Produkt, Maße in mm	Bezeichnung/ Anwendung	Dekor/Farbe	Art.-Nr.
	<p>Bohrschraube 3,5 x 25/17</p> <p>A2 für Alu-Unterkonstruktion</p> <p>Verpackungseinheit: 1 Karton = 500 Stück</p> <p>Artikelgruppe: 215</p>	<p>Blank</p>	<p>51.16.02</p>
	<p>Fassadennagel 1,9 x 27</p> <p>Edelstahl - A2</p> <p>Verpackungseinheit: 1 Karton = 1000 Stück</p> <p>Artikelgruppe: 215</p>	<p>Weiß</p>	<p>51.04.02</p>



Vorgehängte hinterlüftete Fassadensysteme in natürlicher Holzoptik. VinyPlus Fassaden- und Dachrandprofile in naturgetreuer Holzoptik sind von echtem Holz kaum zu unterscheiden aber wesentlich langlebiger – garantiert!

Stülpprofil



Rundprofil



vinyPlus in 10 attraktiven Farben lieferbar (Sonderfarben auf Anfrage)



Weiß ca. RAL 9010

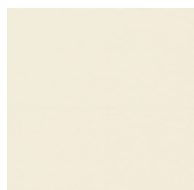

Cremeweiß ca. RAL 9001



Dunkelgrün ca. RAL 6009



Rot ca. RAL 3011



Stahlblau ca. RAL 5011



Lichtgrau ca. RAL 7035



Anthrazitgrau ca. RAL 7016



Akazie



Golden Oak

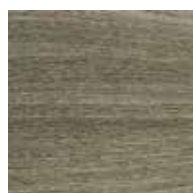

Anteak

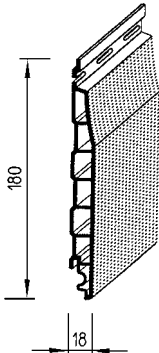
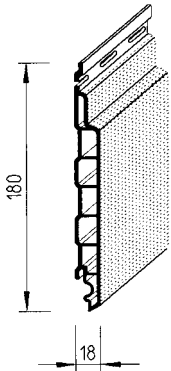
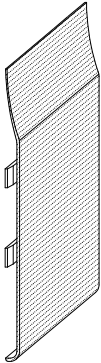
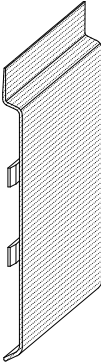
Produkt, Maße in mm	Bezeichnung/ Anwendung	Dekor/Farbe	Art.-Nr.		
	<p>vinyPlus Stülprofil: Sichtfläche foliiert Länge: 6000 + 10 mm Deckbreite: 150 mm Gewicht: 7,9 kg/m²</p> <p>Artikelgruppe: 204</p>	Cremeweiß / ca. RAL 9001	38.00.01		
		Dunkelgrün / ca. RAL 6009	38.00.07		
		Dunkelrot / ca. RAL 3011	38.00.41		
		Akazie	38.00.42		
		Stahlblau / ca. RAL 5011	38.00.55		
		Lichtgrau / ca. RAL 7035	38.00.74		
		Golden Oak	38.00.95		
		Weiß / ca. RAL 9010	38.10.08		
		Anthrazitgrau / ca. RAL 7016	38.10.10		
		Anteak	38.10.37		
		Sonderfarben auf Anfrage***			
			<p>vinyPlus Rundprofil: Sichtfläche foliiert Länge: 6000 + 10 mm Deckbreite: 150 mm Gewicht: 7,9 kg/m²</p> <p>Artikelgruppe: 204</p>	Cremeweiß / ca. RAL 9001	38.30.01
				Dunkelgrün / ca. RAL 6009	38.30.07
Dunkelrot / ca. RAL 3011	38.30.41				
Akazie	38.30.42				
Stahlblau / ca. RAL 5011	38.30.55				
Lichtgrau / ca. RAL 7035	38.30.74				
Golden Oak	38.30.95				
Weiß / ca. RAL 9010	38.31.08				
Anthrazitgrau / ca. RAL 7016	38.31.10				
Anteak	38.31.37				
Sonderfarben auf Anfrage***					
	<p>Verbindungssteg Stülprofil: Sichtfläche foliiert</p> <p>Artikelgruppe: 206</p>			Cremeweiß / ca. RAL 9001	38.50.01
				Dunkelgrün / ca. RAL 6009	38.50.07
		Dunkelrot / ca. RAL 3011	38.50.41		
		Akazie	38.50.42		
		Stahlblau / ca. RAL 5011	38.50.55		
		Lichtgrau / ca. RAL 7035	38.50.74		
		Golden Oak	38.50.95		
		Weiß / ca. RAL 9010	38.51.08		
		Anthrazitgrau / ca. RAL 7016	38.51.10		
		Anteak	38.51.37		
		Sonderfarben auf Anfrage***			
	<p>Verbindungssteg Rundprofil: Sichtfläche foliiert</p> <p>Artikelgruppe: 206</p>	Cremeweiß / ca. RAL 9001	38.60.01		
		Dunkelgrün / ca. RAL 6009	38.60.07		
		Dunkelrot / ca. RAL 3011	38.60.41		
		Akazie	38.60.42		
		Stahlblau / ca. RAL 5011	38.60.55		
		Lichtgrau / ca. RAL 7035	38.60.74		
		Golden Oak	38.60.95		
		Weiß / ca. RAL 9010	38.61.08		
		Anthrazitgrau / ca. RAL 7016	38.61.10		
		Anteak	38.61.37		
		Sonderfarben auf Anfrage***			

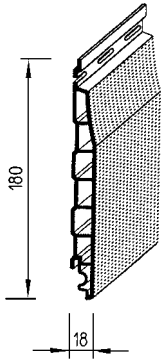
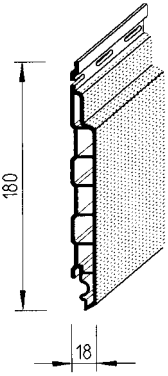
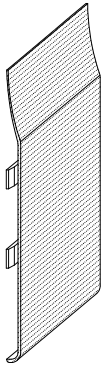
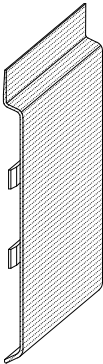
Produkt, Maße in mm	Bezeichnung/ Anwendung	Dekor/Farbe	Art.-Nr.
	vinyPlus NATURA Stülprofil (Holzblume) Sichtfläche foliiert Länge: 6000 + 10 mm Deckbreite: 150 mm Gewicht: 7,9 kg/m ² Artikelgruppe: 204	Cremeweiß / ca. RAL 9001	38.13.01
		Dunkelgrün / ca. RAL 6009	38.13.07
		Weiß / ca. RAL 9010	38.13.08
		Anthrazitgrau / ca. RAL 7016	38.13.10
		Stahlblau / ca. RAL 5011	38.13.55
		Lichtgrau / ca. RAL 7035	38.13.74
			vinyPlus NATURA Rundprofil (Holzblume) Sichtfläche foliiert Länge: 6000 + 10 mm Deckbreite: 150 mm Gewicht: 7,9 kg/m ² Artikelgruppe: 204
Dunkelgrün / ca. RAL 6009	38.33.07		
Weiß / ca. RAL 9010	38.33.08		
Anthrazitgrau / ca. RAL 7016	38.33.10		
Stahlblau / ca. RAL 5011	38.33.55		
Lichtgrau / ca. RAL 7035	38.33.74		
	Verbindungssteg Stülprofil (Holzblume) Sichtfläche foliiert Artikelgruppe: 206		
		Dunkelgrün / ca. RAL 6009	38.53.07
		Weiß / ca. RAL 9010	38.53.08
		Anthrazitgrau / ca. RAL 7016	38.53.10
		Stahlblau / ca. RAL 5011	38.53.55
		Lichtgrau / ca. RAL 7035	38.53.74
	Verbindungssteg Rundprofil (Holzblume) Sichtfläche foliiert Artikelgruppe: 206	Cremeweiß / ca. RAL 9001	38.63.01
		Dunkelgrün / ca. RAL 6009	38.63.07
		Weiß / ca. RAL 9010	38.63.08
		Anthrazitgrau / ca. RAL 7016	38.63.10
		Stahlblau / ca. RAL 5011	38.63.55
		Lichtgrau / ca. RAL 7035	38.63.74

Stülpprofil

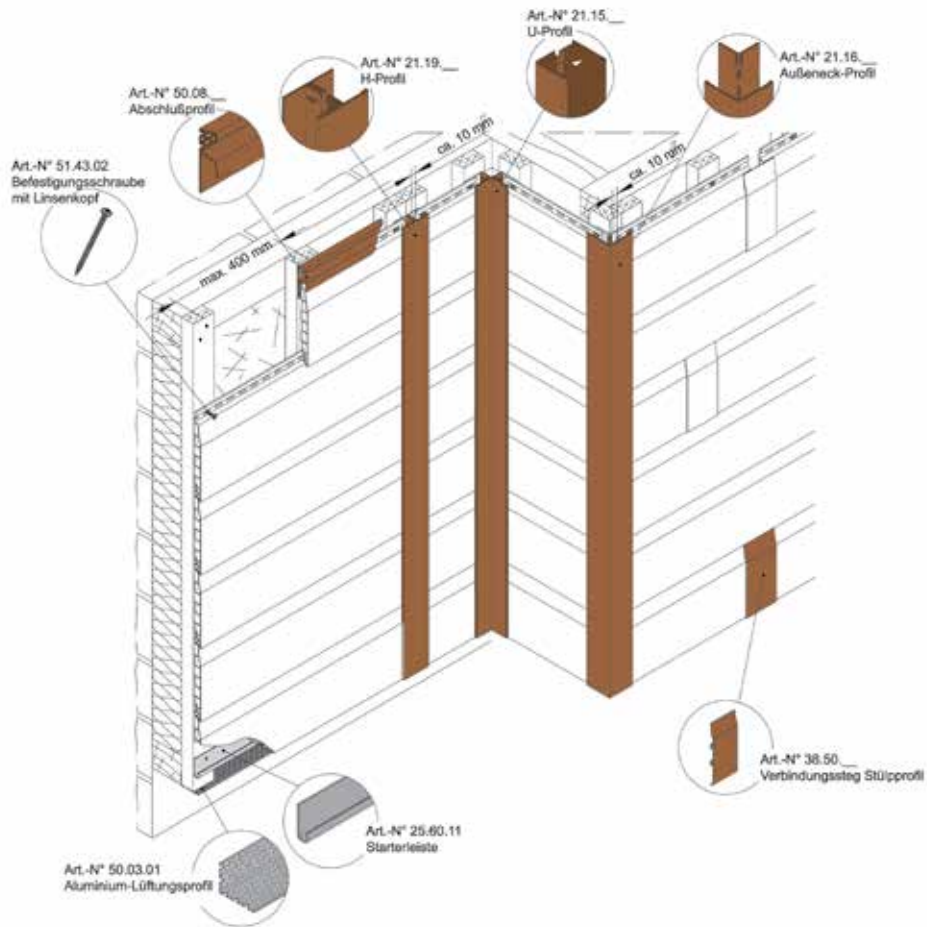

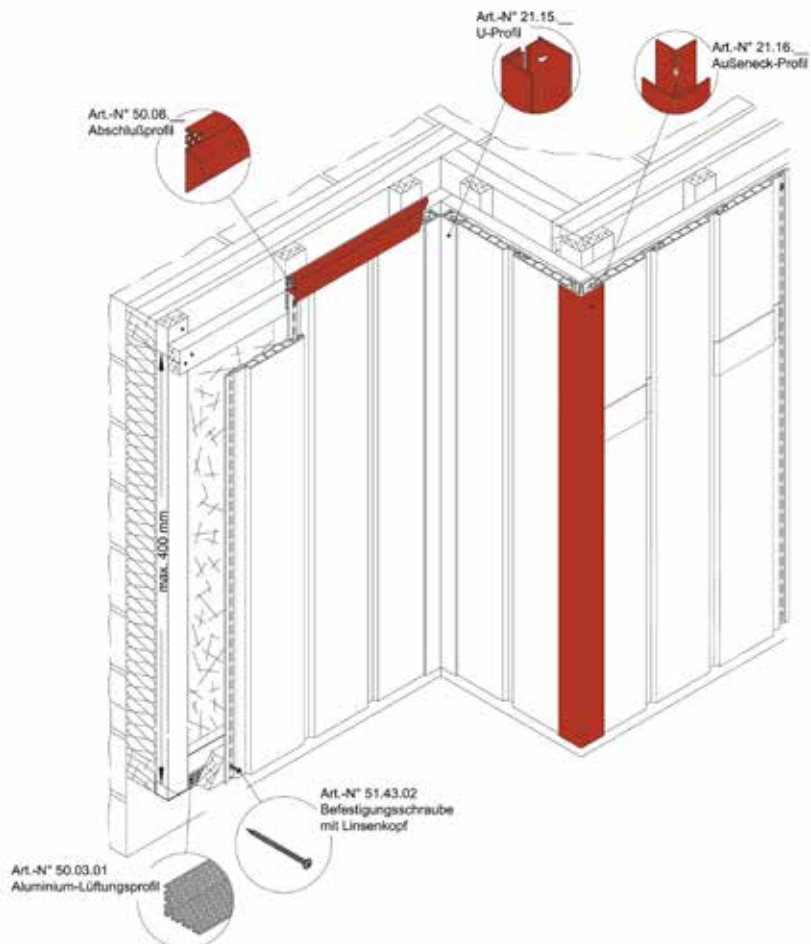

Rundprofil

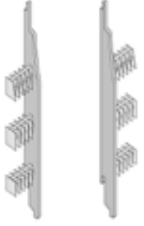
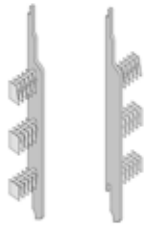
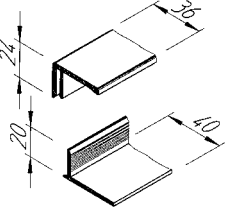
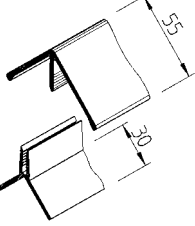
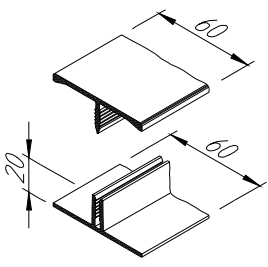

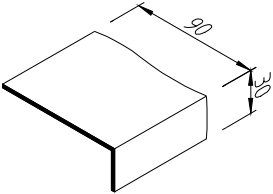
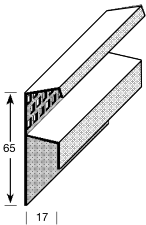
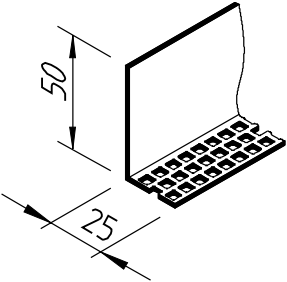
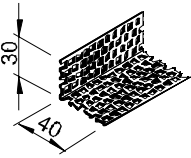
Produkt, Maße in mm	Bezeichnung/ Anwendung	Dekor/Farbe	Art.-Nr.
	vinyPlus Endkappen Stülpprofil Artikelgruppe: 206	Schwarz links:	38.55.20
		rechts:	38.56.20
	vinyPlus Endkappen Rundprofil Artikelgruppe: 206	Schwarz links:	38.65.20
		rechts:	38.66.20
	U-Profil: 2-teilig Sichtfläche foliiert Öffnungsmaß 18 mm Länge: 6000 mm Artikelgruppe: 206	Cremeweiß / ca. RAL 9001	21.15.01
		Dunkelgrün / ca. RAL 6009	21.15.07
		Weiß / ca. RAL 9010	21.15.08
		Anthrazitgrau / ca. RAL 7016	21.15.10
		Anteak	21.15.37
		Dunkelrot / ca. RAL 3011	21.15.41
		Akazie	21.15.42
		Stahlblau / ca. RAL 5011	21.15.55
		Lichtgrau / ca. RAL 7035	21.15.74
		Golden Oak	21.15.95
		Sonderfarben auf Anfrage*	
	Außeneckprofil: 2-teilig Sichtfläche foliiert Öffnungsmaß 18 mm Länge: 6000 mm Artikelgruppe: 206	Cremeweiß / ca. RAL 9001	21.16.01
		Dunkelgrün / ca. RAL 6009	21.16.07
		Weiß / ca. RAL 9010	21.16.08
		Anthrazitgrau / ca. RAL 7016	21.16.10
		Anteak	21.16.37
		Dunkelrot / ca. RAL 3011	21.16.41
		Akazie	21.16.42
		Stahlblau / ca. RAL 5011	21.16.55
		Lichtgrau / ca. RAL 7035	21.16.74
		Golden Oak	21.16.95
		Sonderfarben auf Anfrage*	
	H-Profil: 2-teilig Sichtfläche foliiert Öffnungsmaß 18 mm Länge: 6000 mm Artikelgruppe: 206	Cremeweiß / ca. RAL 9001	21.19.01
		Dunkelgrün / ca. RAL 6009	21.19.07
		Weiß / ca. RAL 9010	21.20.08
		Anthrazitgrau / ca. RAL 7016	21.20.10
		Anteak	21.20.37
		Dunkelrot / ca. RAL 3011	21.19.41
		Akazie	21.19.42
		Stahlblau / ca. RAL 5011	21.19.55
		Lichtgrau / ca. RAL 7035	21.19.74
		Golden Oak	21.19.95
		Sonderfarben nicht lieferbar	

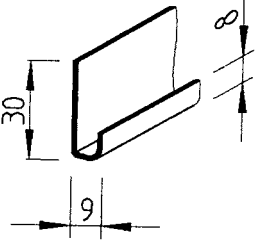
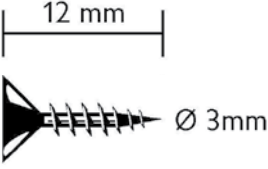
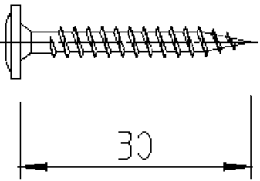
Produkt, Maße in mm	Bezeichnung/ Anwendung	Dekor/Farbe	Art.-Nr.
	<p>Winkel-Profil: Sichtfläche foliiert Länge: 5000 mm</p> <p>Verpackungseinheit: 1 Bund à 10 Stück = 50 m in Folie</p> <p>Artikelgruppe: 206</p>	<p>Weiß Crème Elfenbein Golden Oak</p> <p>Sonderfarben nicht lieferbar</p>	<p>50.18.21 50.18.24 50.18.26 50.18.95</p>
	<p>Abschlußprofil 65/17</p> <p>Länge: 2500 mm</p> <p>Zur Abdeckung der oberen hinterlüfteten Fassadenkante</p> <p>Verpackungseinheit: 1 Bund à 20 Stück = 50 m in Folie</p> <p>Artikelgruppe: 215</p>	<p>Weiß Braun</p>	<p>50.08.11 50.08.16</p>
	<p>Lüftungsprofil 25/50</p> <p>Länge: 5000 mm</p> <p>Verpackungseinheit: 1 Bund à 20 Stück = 100 m in Folie</p> <p>Artikelgruppe: 215</p>	<p>Weiß</p>	<p>50.02.11</p>
	<p>Aluminium Lüftungsprofil 30/40</p> <p>Länge: 2500 mm</p> <p>Verpackungseinheit: 1 Bund à 20 Stück = 50 m in Folie</p> <p>Artikelgruppe: 215</p>	<p>Natur</p>	<p>50.03.01</p>

Produkt, Maße in mm	Bezeichnung/ Anwendung	Dekor/Farbe	Art.-Nr.
	<p>Starterleiste</p> <p>Länge: 6000 mm + 10 mm</p> <p>Verpackungseinheit: 1 Bund à 12 Stück = 72 m in Folie</p> <p>Artikelgruppe: 213</p>	<p>Natur</p> <p>Weiß</p>	<p>25.60.70</p> <p>25.60.11</p>
	<p>Senkkopfschraube 3 x 12</p> <p>V2A mit Torx</p> <p>Zur Befestigung der Starterleiste und des U-Profiles</p> <p>Verpackungseinheit: 1 Karton = 200 Stück + 1 „Bit“</p> <p>Artikelgruppe: 215</p>	<p>Blank</p>	<p>51.40.02</p>
	<p>Befestigungsschraube mit Linsenkopf 4 x 30</p> <p>A2 mit Torx ca. 14 Stück/m²</p> <p>Verpackungseinheit: 1 Karton = 500 Stück + 1 „Bit“</p> <p>Artikelgruppe: 215</p>	<p>Blank</p>	<p>51.43.02</p>
	<p>Fassadennagel 1,9 x 27</p> <p>Edelstahl - A2 zur Fixierung der Zubehörprofile</p> <p>Verpackungseinheit: 1 Karton = 1000 Stück</p> <p>Artikelgruppe: 215</p>	<p>Weiß</p>	<p>51.04.02</p>

vinyPlus DRP 295 und 200[®] Dachrandprofil in Holzoptik



vinyPlus Dachrandprofile DRP 295 und 200 sind speziell für Verschalungen im Giebel- und Dachrandbereich, für Fenster- und Türleibungen sowie Verblendungen von Sockelvorsprüngen geeignet. Die Profile sind farbstabil und wartungsfrei. Die spezielle UV-Beschichtung verhindert ein Verblässen der Farben; damit entfällt auch ein aufwändiges Nachstreichen im schwer zugänglichen Giebel- und Dachrandbereich.

**Geeignet für jedes Haus –
in edler Holzoptik!**



vinyPlus DRP 295 und 200 in 10 attraktiven Farben lieferbar

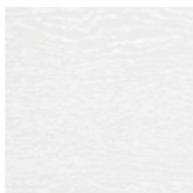

Weiß ca. RAL 9010

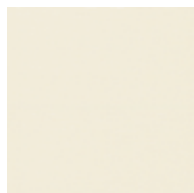

Cremeweiß ca. RAL 9001

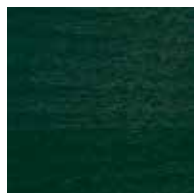

Dunkelgrün ca. RAL 6009



Rot ca. RAL 3011



Stahlblau ca. RAL 5011

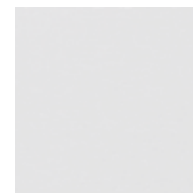

Lichtgrau ca. RAL 7035



Anthrazitgrau ca. RAL 7016



Akazie



Golden Oak



Antek

vinyPlus DRP 295 und 200[®] Dachrandprofil

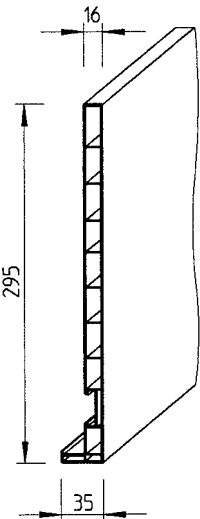
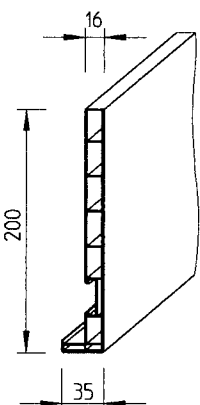
Produkt, Maße in mm	Bezeichnung/ Anwendung	Dekor/Farbe	Art.-Nr.
	<p>vinyPlus DRP 295</p> <p>Profilbreite: 295 mm</p> <p>Länge: 6000 mm</p> <p>Als Leibungsprofil für Fenster- und Türeffassungen und zur Bekleidung von Dachrand, Ortgang, Traufe, etc.</p> <p>Sichtfläche foliiert</p> <p>Artikelgruppe: 207</p>	Cremeweiß / ca. RAL 9001	38.40.01
		Dunkelgrün / ca. RAL 6009	38.40.07
		Dunkelrot / ca. RAL 3011	38.40.41
		Akazie	38.40.42
		Stahlblau / ca. RAL 5011	38.40.55
		Lichtgrau / ca. RAL 7035	38.40.74
		Golden Oak	38.40.95
		Weiß / ca. RAL 9010	38.42.08
		Anthrazitgrau / ca. RAL 7016	38.42.10
		Anteak	38.42.37
	<p>vinyPlus DRP 200</p> <p>Profilbreite: 200 mm</p> <p>Länge: 6000 mm</p> <p>Als Leibungsprofil für Fenster- und Türeffassungen und zur Bekleidung von Dachrand, Ortgang, Traufe, etc.</p> <p>Sichtfläche foliiert</p> <p>Artikelgruppe: 207</p>	Cremeweiß / ca. RAL 9001	38.41.01
		Dunkelgrün / ca. RAL 6009	38.41.07
		Dunkelrot / ca. RAL 3011	38.41.41
		Akazie	38.41.42
		Stahlblau / ca. RAL 5011	38.41.55
		Lichtgrau / ca. RAL 7035	38.41.74
		Golden Oak	38.41.95
		Weiß / ca. RAL 9010	38.43.08
		Anthrazitgrau / ca. RAL 7016	38.43.10
		Anteak	38.43.37

vinyPlus DRP 295 und 200® Zubehör

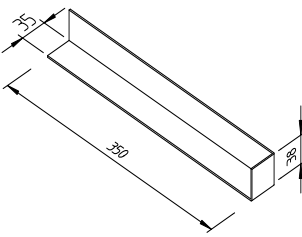
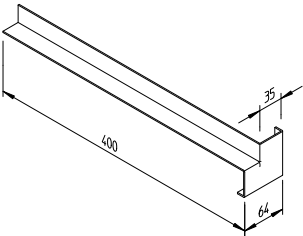
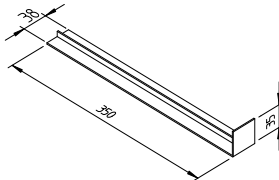
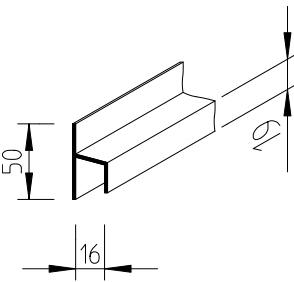
Produkt, Maße in mm	Bezeichnung/ Anwendung	Dekor/Farbe	Art.-Nr.			
	Außenecke Sichtfläche foliiert Länge: 350 mm Verpackungseinheit: 1 Beutel à 10 Stück Artikelgruppe: 206	Cremeweiß / ca. RAL 9001 Dunkelgrün / ca. RAL 6009 Anthrazitgrau / ca. RAL 7016 Dunkelrot / ca. RAL 3011 Akazie Stahlblau / ca. RAL 5011 Weiß / ca. RAL 9010 Anteak Lichtgrau / ca. RAL 7035 Golden Oak	50.56.01 50.56.07 50.57.10 50.56.41 50.56.42 50.56.55 50.57.08 50.57.37 50.56.74 50.56.95			
		Innenecke Sichtfläche lackiert Länge: 400 mm Verpackungseinheit: 1 Beutel à 10 Stück Artikelgruppe: 206	Cremeweiß / ca. RAL 9001 Dunkelgrün / ca. RAL 6009 Weiß / ca. RAL 9010 Anthrazitgrau / ca. RAL 7016 Dunkelrot / ca. RAL 3011 Stahlblau / ca. RAL 5011 Lichtgrau / ca. RAL 7035 Anteak* Akazie* Golden Oak*	50.53.01 50.53.07 50.53.08 50.53.10 50.53.41 50.53.55 50.53.74 50.53.37 50.53.42 50.53.95		
			Verbinder Sichtfläche foliiert Länge: 350 mm Verpackungseinheit: 1 Beutel à 10 Stück Artikelgruppe: 206	Cremeweiß / ca. RAL 9001 Dunkelgrün / ca. RAL 6009 Weiß / ca. RAL 9010 Anthrazitgrau / ca. RAL 7016 Anteak Dunkelrot / ca. RAL 3011 Akazie Stahlblau / ca. RAL 5011 Lichtgrau / ca. RAL 7035 Golden Oak	50.66.01 50.66.07 50.66.08 50.66.10 50.66.37 50.66.41 50.66.42 50.66.55 50.66.74 50.66.95	
				Abschlußprofil Sichtfläche foliiert Länge: 6000 mm Verpackungseinheit: 1 Bund à 5 Stück = 30 m in Folie Artikelgruppe: 206	Cremeweiß / ca. RAL 9001 Dunkelgrün / ca. RAL 6009 Weiß / ca. RAL 9010 Anthrazitgrau / ca. RAL 7016 Anteak Dunkelrot / ca. RAL 3011 Akazie Stahlblau / ca. RAL 5011 Lichtgrau / ca. RAL 7035 Golden Oak	50.14.01 50.14.07 50.14.08 50.14.10 50.14.37 50.14.41 50.14.42 50.14.55 50.14.74 50.14.95

vinyPlus DRP 295 und 200[®] Zubehör

Produkt, Maße in mm	Bezeichnung/ Anwendung	Dekor/Farbe	Art.-Nr.
	<p>Metall-Halter</p> <p>Zur Befestigung DRP 295 und 200</p> <p>(seitlicher Einschub)</p> <p>Verpackungseinheit: 1 Karton à 50 Stück</p> <p>Artikelgruppe: 206</p>	Natur	50.04.02
	<p>Metall-Clip</p> <p>Zur Befestigung DRP 295 und 200</p> <p>(Clip-System)</p> <p>Verpackungseinheit: 1 Karton à 50 Stück</p> <p>Artikelgruppe: 206</p>	Natur	50.04.12

Schematische Darstellung vinyPlus-DRP Beispiel- Flachdach

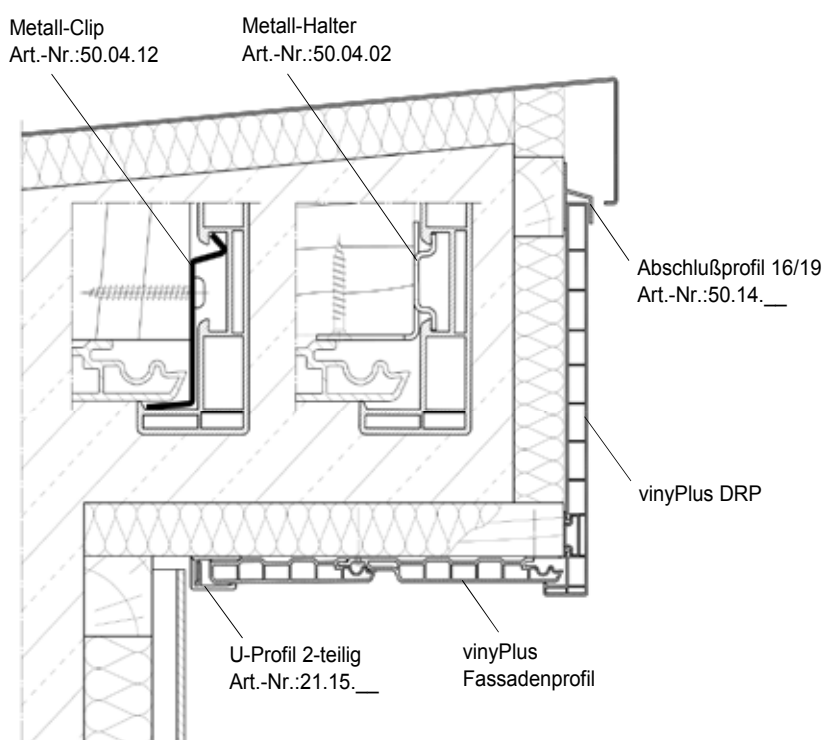



vinylBrick Fassadenelemente in Klinkeroptik geben Ihrem Haus die Note einer Stein bekleideten Fassade. Das schlagfeste und robuste Produkt aus Polyester-Fiberglas reduziert durch das geringe Gewicht nicht nur die bauphysikalische Belastung der Altfassade, sondern überzeugt durch saubere und kostengünstige Montage.

Standardfarben

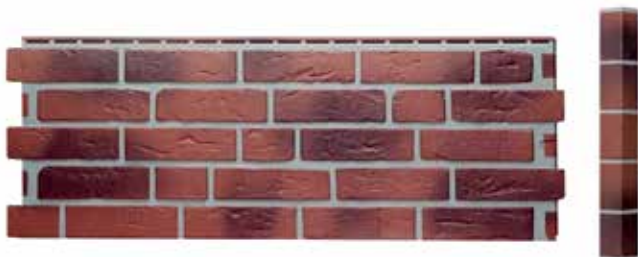

Rustika, ziegelrot geflämmt

Truestone-Effekt



Elfenbein

vinylBrick Standardfarben



Marmorweiß

Elfenbein

Ziegelrot

Rustika,
ziegelrot geflämmt

Anthrazit

vinylBrick Truestone-Effekt



Marmorweiß

Elfenbein

Ziegelrot

Anthrazit

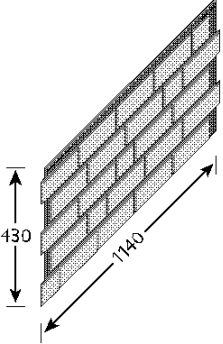
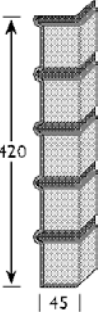
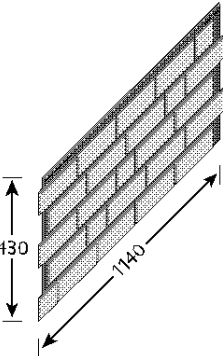
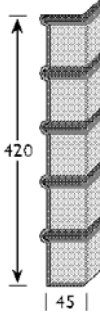
Produkt, Maße in mm	Bezeichnung/ Anwendung	Dekor/Farbe	Art.-Nr.
	Fassadenelement, Klinkeroptik, Standard Polyester-Fiberglas 430 x 1140 x 15 mm Mit grauer Fuge Gewicht: 4,9 kg/m ² Artikelgruppe: 208	Anthrazit	75.01.18
		Marmorweiß	75.01.23
		Elfenbein	75.01.26
		Ziegelrot	75.01.28
		Rustika geflämmt	75.01.27
	Eckwinkel, Klinkeroptik, Standard Für Fassadenelemente 420 x 45 x 45 mm Mit grauer Fuge Artikelgruppe: 209	Anthrazit	75.11.18
		Marmorweiß	75.11.23
		Elfenbein	75.11.26
		Ziegelrot	75.11.28
		Rustika geflämmt	75.11.27
	Fassadenelement, Klinkeroptik, Truestone-Effekt Polyester-Fiberglas 430 x 1140 x 15 mm Mit grauer Fuge (Anthrazit mit weißer Fuge) Gewicht: 4,9 kg/m ² Artikelgruppe: 208	Anthrazit	75.05.18
		Marmorweiß	75.05.23
		Elfenbein	75.05.26
		Ziegelrot	75.05.28
	Eckwinkel, Klinkeroptik, Truestone-Effekt Für Fassadenelemente 420 x 45 x 45 mm Mit grauer Fuge (Anthrazit mit weißer Fuge) Artikelgruppe: 209	Anthrazit	75.15.18
		Marmorweiß	75.15.23
		Elfenbein	75.15.26
		Ziegelrot	75.15.28

Allgemeine bauaufsichtliche Zulassung: Z-33.2-384.

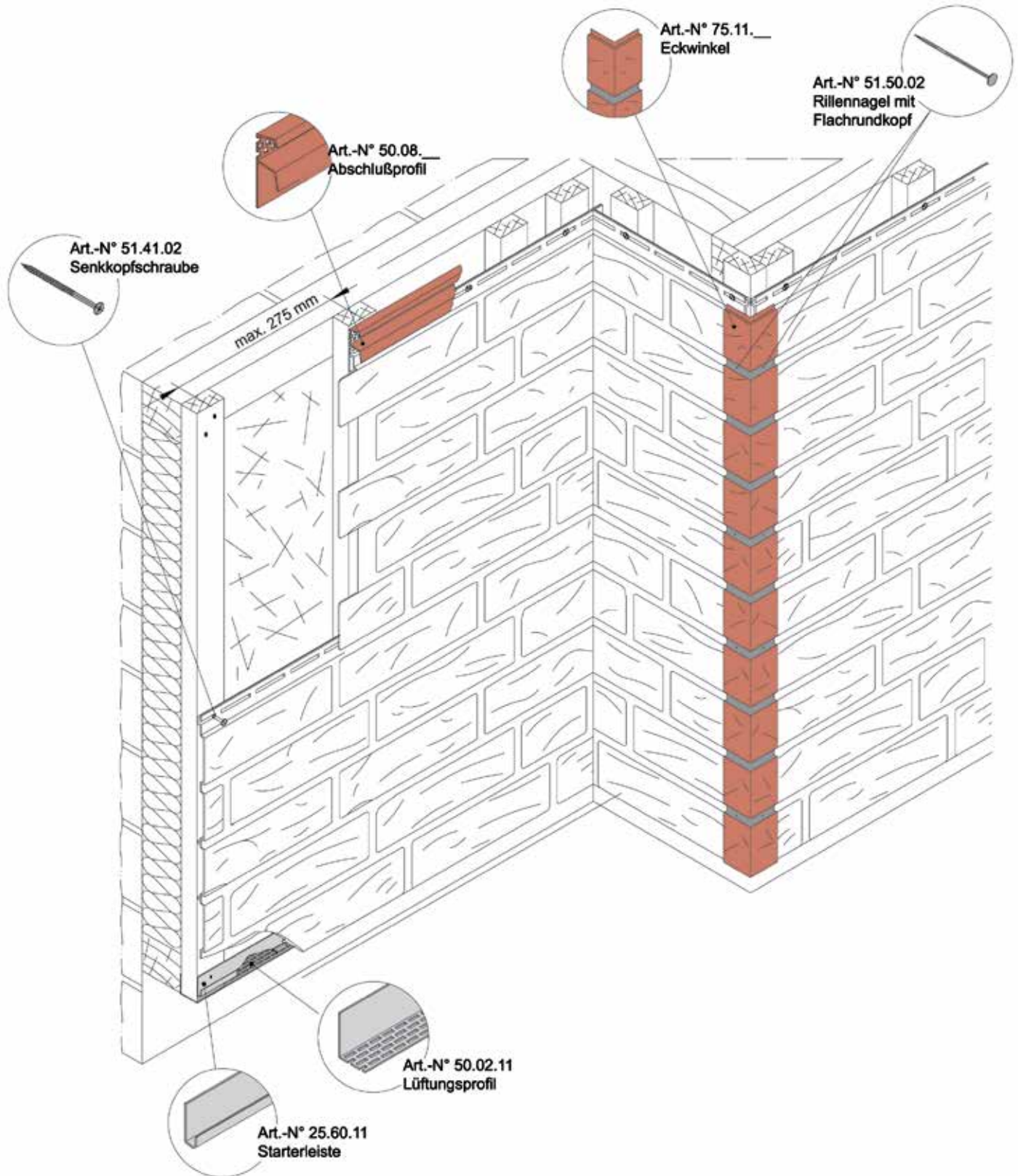

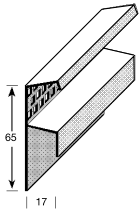
Produkt, Maße in mm	Bezeichnung/ Anwendung	Dekor/Farbe	Art.-Nr.
	<p>Abschlußprofil 65/17</p> <p>Länge: 2500 mm</p> <p>Zur Abdeckung der oberen hinterlüfteten Fassadenkante</p> <p>Verpackungseinheit: 1 Bund à 20 Stück = 50 m in Folie</p> <p>Artikelgruppe: 215</p>	<p>Weiß</p> <p>Braun</p>	<p>50.08.11</p> <p>50.08.16</p>
	<p>Starterleiste</p> <p>Länge: 6000 mm + 10 mm</p> <p>Verpackungseinheit: 1 Bund à 12 Stück = 72 m in Folie</p> <p>Artikelgruppe: 213</p>	<p>Natur</p> <p>Weiß</p>	<p>25.60.70</p> <p>25.60.11</p>
	<p>Lüftungsprofil 25/50</p> <p>Länge: 5000 mm</p> <p>Verpackungseinheit: 1 Bund à 20 Stück = 100 m in Folie</p> <p>Artikelgruppe: 215</p>	<p>Weiß</p>	<p>50.02.11</p>
	<p>Aluminium Lüftungsprofil 30/40</p> <p>Länge: 2500 mm</p> <p>Verpackungseinheit: 1 Bund à 20 Stück = 50 m in Folie</p> <p>Artikelgruppe: 215</p>	<p>Natur</p>	<p>50.03.01</p>
	<p>Senkkopfschraube 3 x 12</p> <p>V2A mit Torx</p> <p>Zur Befestigung der Starterleiste</p> <p>Verpackungseinheit: 1 Karton = 200 Stück + 1 „Bit“</p> <p>Artikelgruppe: 215</p>	<p>Blank</p>	<p>51.40.02</p>

Produkt, Maße in mm	Bezeichnung/ Anwendung	Dekor/Farbe	Art.-Nr.
	<p>Senkkopfschraube 3 x 40</p> <p>V2A mit Torx</p> <p>Zur Befestigung der vinyBrick Fassadenelemente</p> <p>Verpackungseinheit: 1 Karton = 500 Stück + 1 „Bit“</p> <p>Artikelgruppe: 215</p>	<p>Blank</p>	<p>51.41.02</p>
	<p>Rillennagel 1,9 x 35 mit Flachrundkopf</p> <p>Edelstahl, rostfrei zur Befestigung der vinyBrick Eckwinkel</p> <p>Verpackungseinheit: 1 Karton = 500 Stück</p> <p>Artikelgruppe: 215</p>	<p>Grau</p>	<p>51.50.02</p>



Stülpprofil



vinyTop



Creme

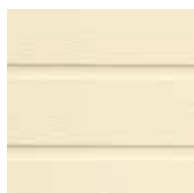

Hellelfenbein



Sandgelb



Hellgrau



Himmelblau



Cappuccino



Lindgrün



Basaltgrau



Signalweiß



Rosa

vinyTop® Fassadenprofil

Produkt, Maße in mm	Bezeichnung/ Anwendung	Dekor/Farbe	Art.-Nr.
	vinyTop Stülpprofil Holzstruktur Standardlänge: 6000 + 10 mm Profilbreite: 196 mm Deckbreite: 167 mm Gewicht: ca. 3,8 kg/m ² Verpackungseinheit: 1 Bund à 6 Stück ca. 6,00 m ² in Folie 1 Palette = 26 Bund = ca. 156 m ² Artikelgruppe: 212	Creme Hellelfenbein Hellgrau Signalweiß Sandgelb Himmelblau Cappuccino Lindgrün Basaltgrau Rosa	15.00.24 15.00.26 15.00.46 15.00.78 15.00.32 15.00.48 15.00.49 15.00.63 15.00.71 15.00.98

vinyTop® Zubehör

Produkt, Maße in mm	Bezeichnung/ Anwendung	Dekor/Farbe	Art.-Nr.
	Verbinder Verpackungseinheit: 1 Beutel à 10 Stück Artikelgruppe: 212	Creme Hellelfenbein Hellgrau Signalweiß Sandgelb Himmelblau Cappuccino Lindgrün Rosa Basaltgrau	50.67.24 50.67.26 50.67.46 50.67.78 50.67.32 50.67.48 50.67.49 50.67.63 50.67.98 50.67.71

Stülpprofil

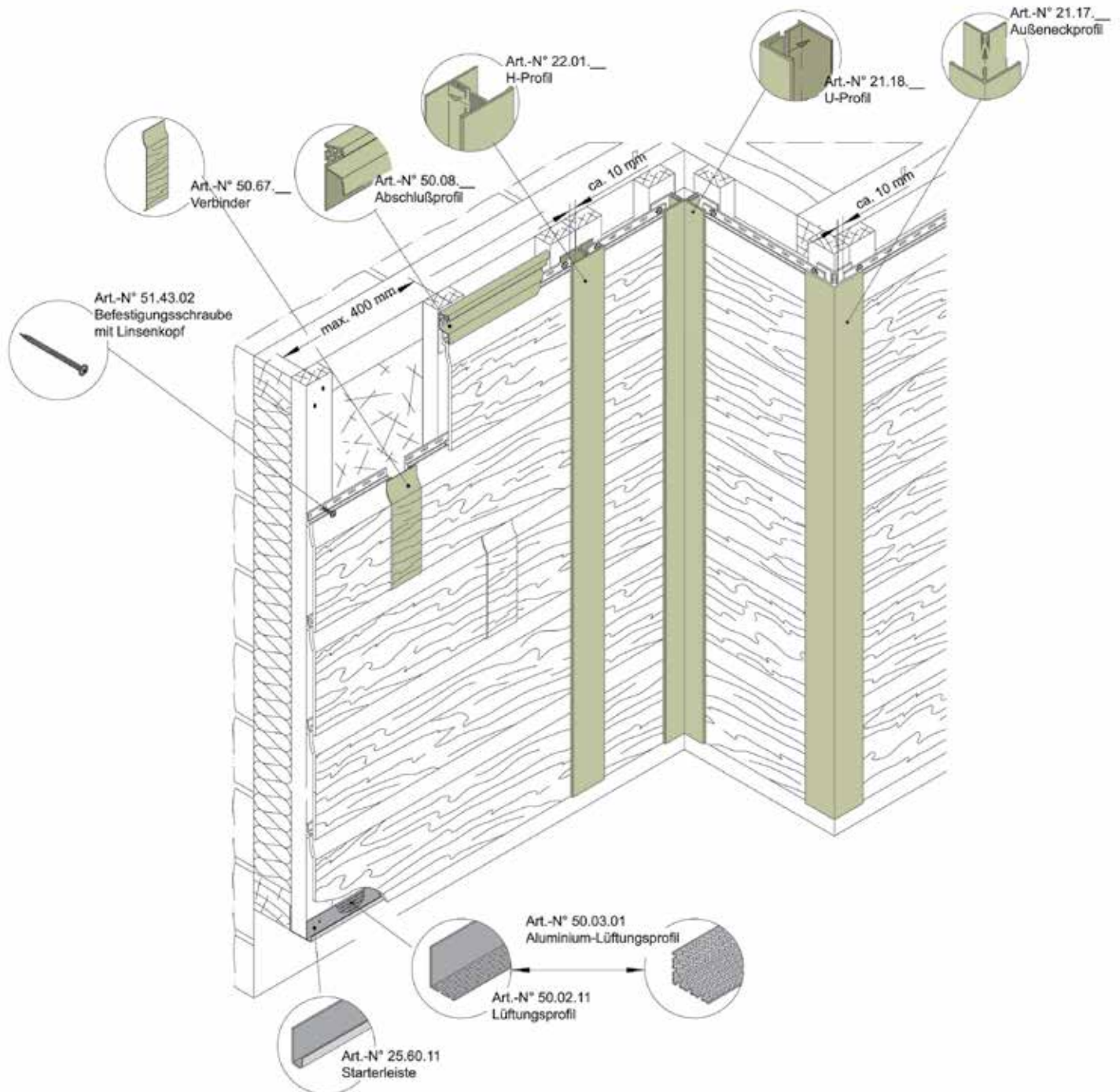

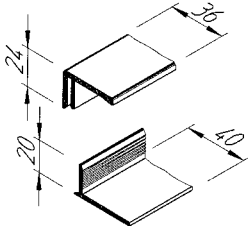
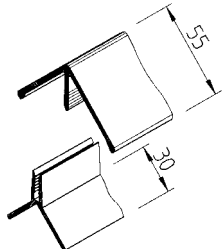
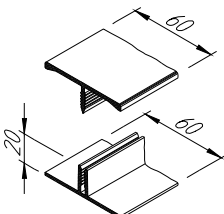
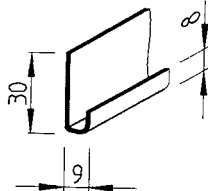
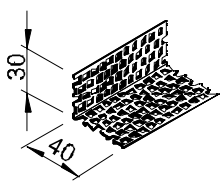
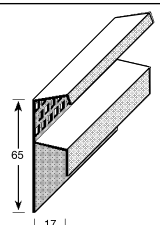
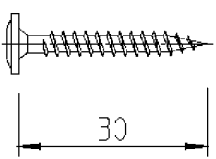
Produkt, Maße in mm	Bezeichnung/ Anwendung	Dekor/Farbe	Art.-Nr.
	<p>U-Profil</p> <p>2-teilig Öffnungsmaß 18 mm Länge: 6000 mm</p> <p>Verpackungseinheit: 1 Bund à 1 Stück = 6 m in Folie</p> <p>Artikelgruppe: 212</p>	Creme	21.18.01
		Hellelfenbein	21.18.26
		Hellgrau	21.18.46
		Signalweiß	21.18.78
		Sandgelb	21.18.32
		Himmelblau	21.18.48
		Cappuccino	21.18.49
		Lindgrün	21.18.63
		Rosa	21.18.98
		Basaltgrau*	21.18.71
	<p>Außeneckprofil</p> <p>2-teilig Öffnungsmaß 18 mm Länge: 6000 mm</p> <p>Verpackungseinheit: 1 Bund à 1 Stück = 6 m in Folie</p> <p>Artikelgruppe: 212</p>	Creme	21.17.01
		Hellelfenbein	21.17.26
		Hellgrau	21.17.46
		Signalweiß	21.17.78
		Sandgelb	21.17.32
		Himmelblau	21.17.48
		Cappuccino	21.17.49
		Lindgrün	21.17.63
		Rosa	21.17.98
		Basaltgrau*	21.17.71
	<p>H-Profil</p> <p>2-teilig Öffnungsmaß 18 mm Länge: 6000 mm</p> <p>Verpackungseinheit: 1 Bund à 1 Stück = 6 m in Folie</p> <p>Artikelgruppe: 212</p>	Creme	22.01.24
		Hellelfenbein	22.01.26
		Hellgrau	22.01.46
		Signalweiß	22.01.78
		Weitere Farben nicht lieferbar	
	<p>Starterleiste</p> <p>Standardlänge: 6000 + 10 mm</p> <p>Verpackungseinheit: 1 Bund à 12 Stück = 72 m in Folie</p> <p>Artikelgruppe: 213</p>	Natur	25.60.70
		Weiß	25.60.11
	<p>Aluminium Lüftungsprofil 30/40</p> <p>Länge: 2500 mm</p> <p>Verpackungseinheit: 1 Bund à 20 Stück = 50 m in Folie</p> <p>Artikelgruppe: 215</p>	Natur	50.03.01
	<p>Abschlußprofil 65/17</p> <p>Für obere Entlüftung Länge: 2500 mm</p> <p>Verpackungseinheit: 1 Bund à 20 Stück = 50 m in Folie</p> <p>Artikelgruppe: 215</p>	Weiß	50.08.11
		Braun	50.08.16
	<p>Befestigungsschraube mit Linsenkopf 4 x 30</p> <p>A2 mit Torx</p> <p>Verpackungseinheit: 1 Karton = 500 Stück + 1 „Bit“</p> <p>Artikelgruppe: 215</p>	Blank	51.43.02

*Basaltgrau nur foliiert lieferbar.

Fenster- und Türleibungen für alle Vinylit Systeme. Das Leibungssystem ist kompatibel auch zu Bekleidungen aus Faserzement, HPL, Keramik, Kunststoff, Naturstein, WDVS oder bei Mischfassaden.



- vinyCom ist universell einsetzbar
- vinyCom spart Montagezeit
- vinyCom ist Gestaltung im Detail
- vinyCom ist natürlich belüftet



Die Leibungsecken sind ohne Gehrungsschnitte millimetergenau zu verarbeiten.

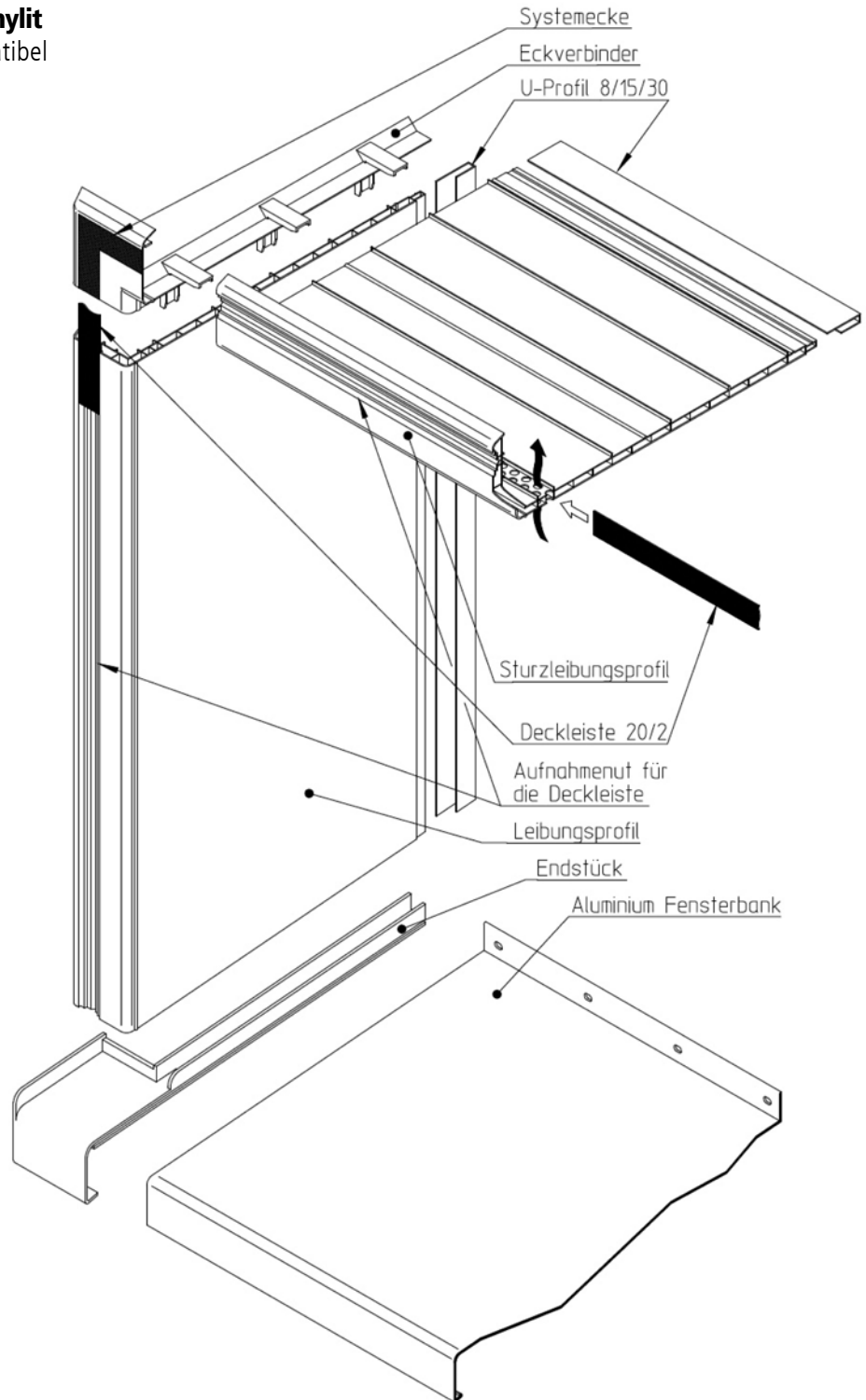

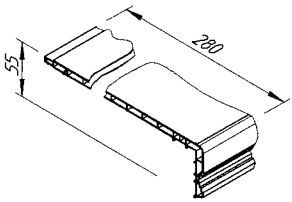
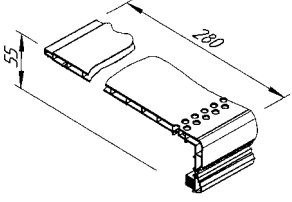
Produkt, Maße in mm	Bezeichnung/ Anwendung	Dekor/Farbe	Art.-Nr.
	<p>Leibungsprofil 280/55</p> <p>Länge: 6000 mm</p> <p>Artikelgruppe: 214</p>	<p>Weiß</p>	<p>21.30.11</p>
	<p>Leibungsprofil 115/55</p> <p>Länge: 6000 mm</p> <p>Artikelgruppe: 214</p>	<p>Weiß</p>	<p>21.31.11</p>
	<p>Sturzleibungsprofil 280/55</p> <p>Länge: 6000 mm</p> <p>Artikelgruppe: 214</p>	<p>Weiß</p>	<p>21.35.11</p>
	<p>Sturzleibungsprofil 115/55</p> <p>Länge: 6000 mm</p> <p>Artikelgruppe: 214</p>	<p>Weiß</p>	<p>21.36.11</p>

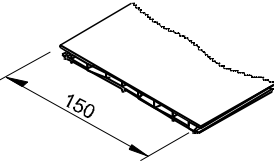
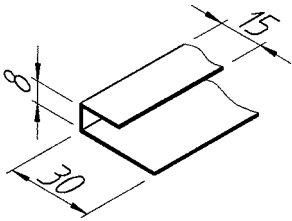
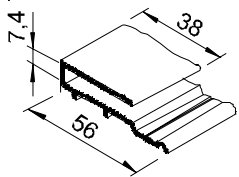
Produkt, Maße in mm	Bezeichnung/ Anwendung	Dekor/Farbe	Art.-Nr.
	<p>Verbreiterungsprofil 150</p> <p>Länge: 6000 mm</p> <p>Verpackungseinheit: 1 Bund à 6 Stück = 36 m in Folie</p> <p>Artikelgruppe: 214</p>	<p>Weiß</p>	<p>21.14.11</p>
	<p>Deckleiste 20/2</p> <p>Verpackungseinheit: 1 Rolle à 36 m</p> <p>Artikelgruppe: 214</p>	<p>Weiß</p> <p>Grau</p> <p>Braun</p> <p>Hellgrau</p> <p>Elfenbein</p> <p>Hellbraun</p>	<p>21.02.11</p> <p>21.02.12</p> <p>21.02.16</p> <p>21.02.23</p> <p>21.02.25</p> <p>21.02.27</p>
	<p>U-Profil 8/15/30</p> <p>Länge: 6000 mm</p> <p>Verpackungseinheit: 1 Bund à 12 Stück = 72 m in Folie</p> <p>Artikelgruppe: 213</p>	<p>Weiß</p>	<p>21.09.11</p>
	<p>Anschlußprofil</p> <p>Länge: 6000 mm</p> <p>Zur Schnittkantenabdeckung des Leibungsprofils und Anschluß an Fenster und Türblindrahmen</p> <p>Verpackungseinheit: 1 Bund à 6 Stück = 36 m in Folie</p> <p>Artikelgruppe: 213</p>	<p>Weiß</p>	<p>21.22.11</p>

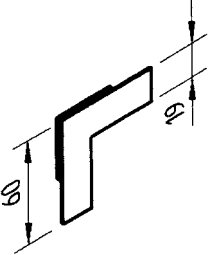
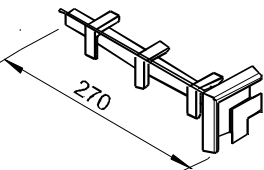
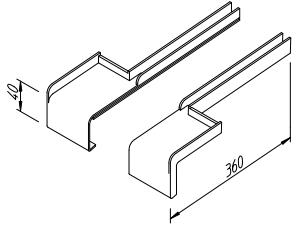
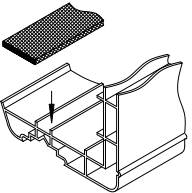
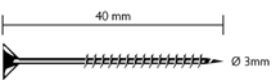
Produkt, Maße in mm	Bezeichnung/ Anwendung	Dekor/Farbe	Art.-Nr.
	<p>Systemecke (Farbclip)</p> <p>Verpackungseinheit: 1 Beutel à 10 Stück</p> <p>Artikelgruppe: 215</p>	<p>Weiß</p> <p>Grau</p> <p>Hellgrau</p> <p>Elfenbein</p> <p>Braun</p> <p>Hellbraun</p>	<p>50.24.21</p> <p>50.24.22</p> <p>50.24.23</p> <p>50.24.25</p> <p>50.24.26</p> <p>50.24.27</p>
	<p>Eckverbinder</p> <p>Verpackungseinheit: 1 Beutel à 10 Stück</p> <p>Artikelgruppe: 214</p>	<p>Weiß</p>	<p>50.23.21</p>
	<p>Endstück</p> <p>Für Aluminium-Fensterbank mit seitlicher Aufkantung und Aufnahme für Leibungsprofile Schenkelmaß 40 mm</p> <p>Verpackungseinheit: 1 Karton à 10 Stück = 5 Stück rechts und 5 Stück links</p> <p>Artikelgruppe: 215</p>	<p>Braun links: rechts:</p> <p>Weiß links: rechts:</p>	<p>63.60.24</p> <p>63.60.25</p> <p>63.60.34</p> <p>63.60.35</p>
	<p>Dichtungsband 2/10 x 10</p> <p>Vorkomprimiert, elastisch</p> <p>Zum Abdichten des Leibungsprofils zur Fassade</p> <p>Verpackungseinheit: 1 Karton à 50 Rollen à 12,5 m = 625 m</p> <p>Artikelgruppe: 215</p>	<p>Grau</p>	<p>50.13.22</p>
	<p>Senkkopfschraube 3 x 40</p> <p>V2A mit Torx zur Befestigung des Leibungssystems</p> <p>Verpackungseinheit: 1 Karton = 500 Stück + „1 Bit“</p> <p>Artikelgruppe: 215</p>	<p>Blank</p>	<p>51.41.02</p>

Iso-Element Neolit® Dämmsystem

- Für Neubau und Sanierung
- Wirtschaftlich und hocheffizient
- Schnelle und saubere Montage
- Weniger Wärmebrücken
- Geringes Eigengewicht für eine leichte Verarbeitung
- Hohe Alterungsbeständigkeit
- Für viele Untergründe geeignet
- Keine Feuchtigkeit und Schimmelbildung



Die passende Dämmung für alle Fassaden. Das Iso-Element Neolit ist werkseitig bereits mit integrierter Unterkonstruktion für die Hinterlüftungsebene vorgefertigt. Damit ist eine komfortable und rationelle Verlegung möglich. Zusammen mit dem passenden Systemzubehör bieten wir Ihnen eine ebenso innovative wie einfache und montagefreundliche Lösung für die perfekte Fassadendämmung!

Die passende Dämmung für alle Fassaden

Iso-Element Neolit
mit Fassadenprofil vinyTherm



Iso-Element Neolit
mit Fassadenprofil vinyPlus

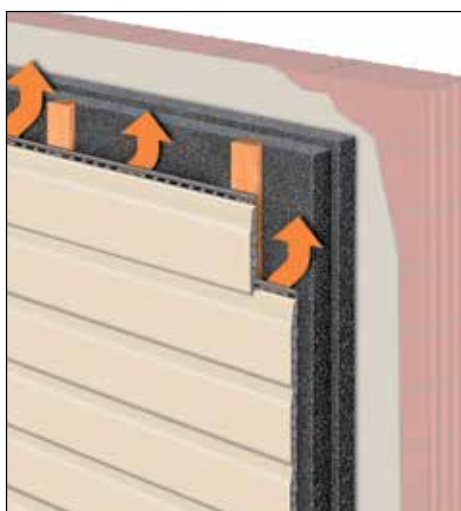

Iso-Element Neolit
mit Fassadenelement vinyBrick

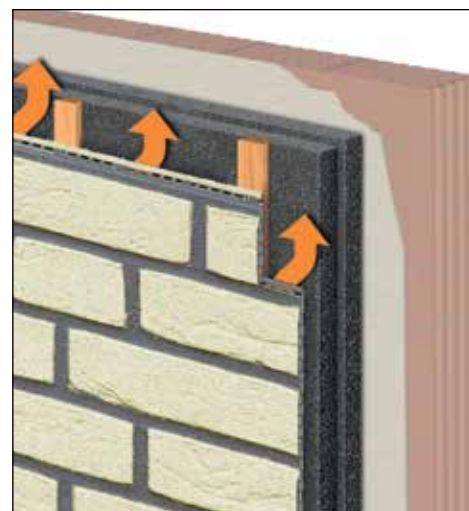

- ① 2 einlegbare, imprägnierte Holzleisten als integrierte Unterkonstruktion.
- ② EPS-Hartschaum, mit umlaufendem Stufenfalz, lieferbare Dicken 60 mm bis 160 mm

Achtung:

Sogar bestehende Dämmsysteme müssen nicht entsorgt werden, da sich zusätzlich Dämmschichten bis 180 mm aufdoppeln lassen. Gerne informieren wir Sie.

Iso-Element Neolit® und Zubehör

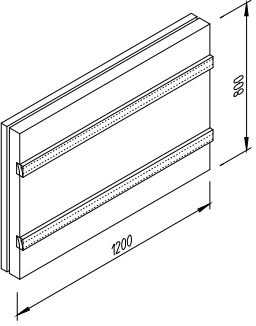
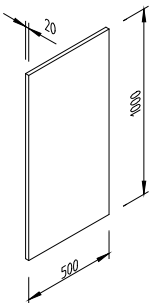
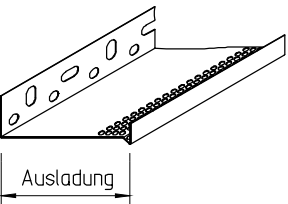
Produkt, Maße in mm	Bezeichnung/ Anwendung	Dicke mm	R [m ² -K/W]	Verp.-Einheit	Art.-Nr.	
	Iso-Element Neolit	60	1,875	42 Stück/Palette	72.88.70	
	Inkl. einlegbarer, imprägnierter Holzlatten 1180 x 60 x 40 mm Wärmeleitstufe 0305 1200 x 800 mm Artikelgruppe: 205	80	2,50	32 Stück/Palette	72.89.70	
		100	3,125	25 Stück/Palette	72.91.70	
		120	3,75	21 Stück/Palette	72.92.70	
		140	4,375	18 Stück/Palette	72.93.70	
		160	5,00	16 Stück/Palette	72.94.70	
	Neolit Dämmplatte			1 Bund à 24 Platten = 12 m ²	70.21.01	
	Wärmeleitstufe 0305 500 x 1000 mm 20 mm dick Artikelgruppe: 205					
	Sockelabschlußleiste	80		1 Bund à 6 Stück = 15 m	50.80.01	
	Für unteren Abschluß Länge: 2500 mm Aluminium Artikelgruppe: 215	100				51.00.01
		120				51.20.01
		140				51.40.01
		160				51.60.01
		180				51.80.01

Wichtig: Die Sockelabschlußleiste muss 20 mm tiefer sein als die Dämmstoffdicke

Vynylit Fassaden GmbH

Gobietstraße 10 · 34123 Kassel

Telefon: +49 56 1 / 95 91-3 33

Fax: +49 56 1 / 95 91-3 02

E-Mail: info@vynylit.de

www.vynylit.de



Fassaden für die Zukunft